CONSTRUCCIÓN, MANTENIMIENTO & SERVICIOS

CONSTRUCCIONES EN GENERAL -MOVIMIENTO DE SUELOS

ALQUILER DE MÁQUINAS VIALES - LIMPIEZA DE ESPEJOS DE AGUA



S E R V I C I O S
E M I S E R



DATOS DE LA EMPRESA

- **Razón Social:** *SERVICIOS EMISER S.A.*
- **CUIT:** *30-70797028-1*
- **Inicio de actividades:** *05-2002*
- **Actividad principal:** *Construcción, Movimiento de suelos, Obras Viales, Alquiler de, Equipos, Obras Hidráulicas, Servicios Varios.-*
- **Domicilio Legal:** *Pico 1641 4to A - Capital Federal.*
- **Domicilio Comercial:** *Ramón Carrillo 1892, esquina Alelí. Rincón de Milberg - Tigre (CP 1648).*
- **Teléfono:** *(011) 3925-7272 – Oficina.
(011) 3635-7745 – Ing. Guillermo Salgado.*
- **Email:** info@emisersa.com
adm@emisersa.com
licitaciones@emisersa.com



ACTIVIDADES DE LA EMPRESA

Área Movimiento de Suelos:

- Desmontes y desmalezados.
- Excavaciones, perforaciones, zanjeo.
- Rellenos en general.
- Provisión, colocación, compactación y nivelado de suelo seleccionado.
- Ejecución de subrasantes.
- Suelo cemento – suelo cal.
- Ductos y cámaras.

Área Pavimento:

- Ejecución de pavimento asfáltico con terminadora.
- Fresado de pavimento.
- Tomado de junta.
- Bacheo de pavimento asfáltico.
- Pavimento de hormigón.
- Cordón cuneta.
- Sumideros.
- Alcantarillas.
- Rampas para discapacitados.
- Pisos de hormigón.

Área Hidráulica:



- Desagües Pluviales.
- Desobstrucción de Ríos, arroyos y canales.
- Limpieza de costas fluviales.

Área Saneamiento:

- Limpieza y mantenimiento de espejos de agua.
- Provisión colocación y operación de barreras flotantes.
- Transporte de residuos especiales.
- Erradicación de microbasurales.
- Servicio de volquetes.
- Alquiler de Roll -Off.
- Control de derrames.

Área Varios:

- Logística.
- Demoliciones.
- Plateas de hormigón post tesadas.
- Colocación de cercos perimetrales.
- Alquiler de Máquinas y Equipos.
- Alquiler de Camiones.



EQUIPAMIENTO:

EQUIPOS Y VEHÍCULOS.

1. Retro excavadora **CASE CX 210**
2. Retro excavadora **CASE CX 220**
3. Retro excavadora **KOMATSU PC240**
4. Retro excavadora **KOMATSU PC200**
5. Retro excavadora **Anfibia** sobre pontones y oruga **HYUNDAI 220-LC-95**
6. Retro excavadora **HYUNDAI ROBEX 220 LC - 9S**, brazo largo
7. Retro excavadora **HYUNDAI ROBEX 300 LC - 9S**
8. Retro excavadora **HYUNDAI ROBEX 220**
9. Retro excavadora **HYUNDAI ROBEX 140 LC7**
10. Topador **KOMATSU D65EX-12**
11. Vibro compactador pata de cabra **HAMM 3411**
12. Motoniveladora **JOHN DEERE 770G**
13. Motoniveladoras **HUBER WARCO 165 SSA.**
14. Pala cargadora frontal **CASE W20E**
15. Pala cargadora frontal **TIAN GONG ZL50G**
16. Palas retro excavadora **CASE 580M SERIE 3**
17. Palas retro excavadora **CASE 580M**
18. Palas retro excavadora **CASE 580N**
19. Palas retro excavadora **NEW HOLLAND B90B**
20. Mini cargadora **BOBCAT 068-S630**
21. Mini cargadora **CASE 316-SR200**
22. Mini cargadora **CASE SR220**
23. Accesorios para mini cargadoras:



Zanjadora
Rolo vibro compactador
Hoyadora
Orugas
Retro excavadora
Uñas porta pallets
Fresadora asfáltica y hormigón.

24. Fresadora de asfalto **WIRTGEN 016 -W100**

25. Terminadora de asfalto **LEEBOY 004-1000F**

26. Rolo liso combinado **SAKAI 017-TW502-1**

27. Compactador vibratorio **STONE WP6100**

28. Tractor **AGCO ALLIS 6.75 ST**

29. Accesorios para tractor:

Rastra de discos
Arado de rajas
Retrobato
Desmalezadora 1.5 mts

30. Bomba de arrastre para Hormigón **SHWING.**

31. Camión **MERCEDES BENZ 177-2423 B**, mixer hormigón

32. Camión **MERCEDES BENZ 2726 K** Frontal Tatú

33. Camión **Scania P 310 CB 8x4** Tatú

34. Camión **Scania P 310 CB 8x4** Tatú

35. Camión **Scania P 310 CB 8x4** Tatú

36. Camiones **SCANIA P 360 LA 8X4**, Tatú

37. Camiones **SCANIA P 360 LA 8X4**, Tatú

38. Camión **Scania G 310 CB 8x4** Tatú

39. Camiones **MERCEDES BENZ AXOR 2040 S/36** Tractor

40. Camiones **SCANIA P 360 LA 6X2**, Tractor

41. Bateas **PATRONELLI**, con vuelco trasero

42. Bateas **PATRONELLI**, con vuelco trasero



43. Bateas **EL FIERRO BAT 283 E**, con vuelco trasero
44. Bateas **EL FIERRO BAT 283 E**, con vuelco trasero
45. Camión **VOLKSWAGEN 17-220**, volcador, balancín, con hidrogrúa
46. Camión **VOLKSWAGEN 17-220**, volcador, balancín
47. Camión **VOLKSWAGEN 17-220**, balancín, Roll Off, con Hidrogrúa 15 tm
48. Camión **VOLKSWAGEN 13-180**, volcador
49. Camión **VOLKSWAGEN 13-180**, volcador
50. Camión **MERCEDES BENZ 1114/42**, volcador con hidrogrúa
51. Camión **MERCEDES BENZ 1114/42**, volcador
52. Camión **MERCEDES BENZ 1114/42**, volcador
53. Camión **MERCEDES BENZ 1112/42**, volcador
54. Camión **FORD F-700 D1984**, regador
55. Camión **DODGE DE 800**, regador
56. Camión **CHEVROLET 814**, volcador
57. Camión **FORD 350**, volcador
58. Camión **VOLKSWAGEN 13-180**, con equipo porta volquete
59. Camión **MERCEDES BENZ L 911**, con equipo porta volquete
60. Camión **IVECO 20-170E22**, con equipo porta volquete
61. Camión **MERCEDES BENZ L 608/35D**, caja cerrada
62. Carretón **PATRONELLI**, 37 toneladas
63. Carretón **MANCINI**, 25 toneladas
64. Acoplado **HELVETICA AV 25 TT**, volcador

65. Carretón para transporte de mini cargadora.
66. Carretón para transporte de mini cargadora.



67. Carretón 25 ton. Con malacate, para transporte de Pala retro y pala cargadora.
68. Acoplados playos varios.
69. Camioneta **FORD RANGER C/S 4x2**
70. Camioneta **VOLKSWAGEN SAVEIRO 1.6**
71. Camioneta **CHEVROLET MONTANA 1.8 LS PACK**
72. Camioneta **TOYOTA HILUX C/D L/05 3.0 4x4**
73. Camioneta **TOYOTA HILUX C/D L/12 3.0 TDi 5AT4x4**
74. Camioneta **TOYOTA HILUX L/12 2.5 4x4**
75. Camioneta **TOYOTA HILUX L/12 2.5 4x4**
76. Camioneta **TOYOTA SW4 4x4 SRV 3**
77. Camioneta **TOYOTA SW4 4x4 SRX 2.8 TDi 6AT 7A**
78. Utilitario **RENAULT MASTER 2.8 D**
79. Utilitario **RENAULT KANGOO EXPRESS**
80. Utilitario **RENAULT KANGOO CONFORT 1.5**
81. Utilitario **PEUGEOT PARTNER 1.6 HDI CONFORT**
82. Utilitario **PEUGEOT PARTNER 1.6 HDI CONFORT**
83. Automóvil **RENAULT CLIO 5P AUTHENTIQUE 1.2 PACK II**
84. Automóvil **RENAULT CLIO MIO 5P EXPRESSION PACK I**
85. Automóvil **VOLKSWAGEN GOL TREND 1.6 GP**
86. Automóvil **CHEVROLET CORSA CLASSIC 1.4 A PTS LS**
87. Automóvil **FIAT UNO FIRE 5P L/N**
88. Regla Vibratoria para Hormigón.

89. Tachos de volquetes cantidad:
90. Grupo electrógenos **GENERARG 120 KVA.**
91. Bombas sumergibles **FLIGHT** trifásica con salida de 6" 50lt x segundo, cant.: 2 un.



- 92. Casillas oficina: cantidad 4 unidades
- 93. Casillas obrador: cantidad 6 unidades
- 94. Moldes para hormigón: 200 ml
- 95. Moldes para cordón cuneta: 150 ml
- 96. Martillo rompe-pavimento eléctrico
- 97. Motopizón, cantidad: 3 unidades
- 98. Tanques para combustible de arrastre de 1500 lts., cantidad :4 unidades
- 99. Tanques para combustible de arrastre de 3000 lts., cantidad: 2 unidades
- 100. Vibradores para hormigón a explosión
- 101. Acopio de áridos
- 102. Balsa Flotante con motor propio, hidrogrúa y pontón para la extracción de residuos.
- 103. Lanchas de navegación, cantidad: 6 unidades.
- 104. Buques playeros con hidrogrúa y pontones, cantidad: 2 unidades.
- 105. Grúa **BUCYRUS 30-B**, cantidad: 2 unidades.



REFERENCIAS COMERCIALES

Principales clientes:

- Ministerio de Infraestructura de la Provincia de Buenos Aires
- Ceamse
- Municipalidad de Lujan
- Municipalidad de Morón
- Municipalidad de Berisso
- Municipalidad de Tigre
- Autoridad de Cuenca Matanza Riachuelo ACUMAR
- Nordelta S.A.
- Asociación vecinal Nordelta S.A.
- Stieglitz Construcciones S.A.
- Pedro Podestá S.A.
- Cormela S.A.
- Centro Construcciones S.A.
- Vial Tec S.A.
- Vial Jaime SRL
- Concret Nor S.A.
- C & E Construcciones S.A.
- Hormetal S.A.
- Desler S.A.
- Construcciones Omi SA
- Consultatio SA

- Del Pilar Construcciones SRL



- Eminco SA
- Emprendimientos del Canal SA
- Establecimientos Santa Ana
- Fideicomiso Condominio del Golf
- Fideicomiso Edificio Costero
- Fideicomiso El Naudir
- Fideicomiso Enyoi
- Fideicomiso Puerta Norte
- Asociación Civil Club Nordelta
- Asociación Civil Los Alisos
- Asociación Civil Las Caletas
- Asociación Civil Las Glorietas
- Asociación Civil Portezuelo
- Asociación Civil Golf club Nordelta
- Asociación Civil Los Castores
- Asociación Civil Barrancas del Lago
- Conceptos Urbanos SA
- Arqcons SRL
- Bending Construcciones SRL
- Big Trees SRL
- Bimbo Argentina SA
- Cacer Constructora SA
- Centro de Empleados de Comercio Zona Norte
- Consorcio Barrio San Andres

- Consorcio Propietarios Barrio Los Alamos



- Consorcio Terrazas de la Bahía
- Forestal Guatrache SRL
- Frigorífico Rioplatense SAICIF
- Fundación Colegio Michael Ham
- Fundación Nordelta
- Gamma Arquitectura e Ingeniería SRL
- Grafe SA
- Grupo Farallon Desarrollos Inmobiliarios
- HBD SRL
- Logiway SA
- Los Lagartos Country Club
- Obras y Sistemas SRL
- P&S Constructora SA
- Parque Nautico Privado Boatcenter
- Pilcons SRL
- Rosario Logistica SA
- Suite Homes Argentina SA
- TGM Gestion de Proyectos SRL
- Transclor SA
- Urbanizadora del Sol SA
- Urbasa SRL

Algunos Proveedores:

- Igarreta - Komatsu



- Scania Argentina S.A.
- Grúas San Blas
- Andecam S.A.
- Basani S.A.
- Motorcam S.A.
- Massa Maquinarias
- C&E Construcciones.
- Zamvial S.R.L.
- Danjo S.A.
- Comercial CMP S.A.
- Mercedes Cazón
- Venner S.A.
- El Tigre Lubricantes
- Sarthou Automotores
- Cormela.
- Shap S.A.
- Vialtec S.A.
- Codimat S.A.
- Crucijuegos Insumos Públicos SRL
- Degacor S.A.
- Patricio Palmero
- Pinturerias Prestigio



PRINCIPALES OBRAS

1. Obra: **“DESAGÜES PLUVIALES BARRIOS CATAMARCA – SAN BLAS DE LA CIUDAD DE BAHIA BLANCA” – PARTIDO DE BAHIA BLANCA**
Comitente: **DIRECCION PROVINCIAL DE HIDRAULICA**
Expediente: **2046-3033/2017**
Fecha de Inicio: **06/11/2017**
Plazo: **24 meses.**
Monto: **\$ 69.979.444,30**

2. Obra: **“REACONDICIONAMIENTO DE CAMINOS DE ACCESO A LAS ESTACIONES DE BOMBEO” – PARTIDOS DE TIGRE, SAN FERNANDO, SAN ISIDRO, GRAL. SAN MARTIN Y 3 DE FEB.**
Comitente: **DIRECCION PROVINCIAL DE HIDRAULICA**
Expediente: **2046-3575/2017**
Fecha de Inicio: **02/01/2018**
Plazo: **12 meses.**
Monto: **\$ 25.614.502,49**

3. Obra: **“LIMPIEZA DEL CANAL DEL POSITIVO” –PARTIDO DE BOLIVAR**
Comitente: **DIRECCION PROVINCIAL DE HIDRAULICA**
Expediente: **2046-3049/2017**
Fecha de Inicio: **02/11/2017**
Plazo: **9 meses.**
Monto: **\$ 17.591.125,29**

4. Obra: **“PAVIMENTACION CALLES URBANAS EN BARRIO AMEGHINO” –PARTIDO DE LUJAN**
Comitente: **MUNICIPALIDAD DE LUJAN**
Expediente: **4069-002526/2017**
Fecha de Inicio: **21/07/2017**
Plazo: **9 meses.**
Monto: **\$ 24.865.690,22**

5. Obra: **“INTERVENCIÓN CUATRO MANZANAS BARRIO SERÉ” - PARTIDO DE MORON**



- Comitente: **MUNICIPALIDAD DE MORON**
Expediente: **4079-13925/2017 – 2537/17**
Fecha de Inicio: **06/10/2017**
Plazo: **270 días.**
Monto: **\$ 26.479.039,35**
6. Obra: **“CONSTRUCCION DE CENTRO DE PRIMERA INFANCIA CPI” - PARTIDO DE MORON**
Comitente: **MUNICIPALIDAD DE MORON**
Expediente: **4079-10753/2017**
Fecha de Inicio: **04/07/2017**
Plazo: **180 días.**
Monto: **\$ 5.287.698,34**
7. Obra: **“CENTRALIDAD PALOMAR ETAPA I” - PARTIDO DE MORON**
Comitente: **MUNICIPALIDAD DE MORON**
Expediente: **4079-14307/2017 – 2514/17**
Fecha de Inicio: **06/10/2017**
Plazo: **300 días.**
Monto: **\$ 27.512.904,52**
8. Obra: **“SANEAMIENTO HIDRÁULICO DE LA CUENCA FRENCH AZCUENAGA II ETAPA”
PARTIDO DE MORON**
Comitente: **MUNICIPALIDAD DE MORON**
Expediente: **4079-15634/2016**
Fecha de Inicio: **21/07/2017**
Plazo: **210 días.**
Monto: **\$ 49.208.493,54**
9. Obra: **“CONSTRUCCIÓN DE LA CENTRAL DE MONITOREO Y SECRETARÍA DE SEGURIDAD”
PARTIDO DE MORON**
Comitente: **MUNICIPALIDAD DE MORON**
Expediente: **4079-14647/2016**
Fecha de Inicio: **28/09/2016**
Plazo: **120 días.**
Monto: **\$ 17.919.735,77**
10. Obra: **“METROBUS RUTA 3” LA MATANZA**
Comitente: **Constructora Queiroz Galvao – Centro Construcciones UTE.**



Expediente:

Fecha de Inicio: **01/11/2016**

Plazo: **7 meses.**

Monto: **\$ 6.359.504,60.-**

11. Obra: **“LIMPIEZA Y DESOBSTRUCCIÓN DEL RIO LUJAN II ETAPA”**

Comitente: **Concret nor SA**

Expediente:

Fecha de Inicio: **19/11/2015**

Plazo: **4 meses.**

Monto: **\$ 27.519.179,26.-**

12. Obra: **“LIMPIEZA Y MANTENIMIENTO DE ESPEJO DE AGUA DEL RIACHUELO”**

Comitente: **ACUMAR (AUTORIDAD DE CUENCA MATANZA RIACHUELO).**

Expediente: **665/2015**

Fecha de Inicio: **19/10/2015**

Plazo: **24 meses.**

Monto: **\$ 62.160.740.-**

13. Obra: **“LIMPIEZA DEL ARROYO PEREYRA” LUJAN**

Comitente: **C&E Construcciones SA**

Expediente:

Fecha de Inicio: **15/09/2015**

Plazo: **2 meses.**

Monto: **\$ 8.609.520,00.-**

14. Obra: **“RELLENO Y COMPACTACIÓN DE SUELO”**

Comitente: **HORMETAL S.A.**

Expediente:

Fecha de Inicio: **01/09/2015**

Plazo: **330 días**

Monto: **\$ 14.410.050.-**

15. Obra: **“TRANSPORTE DE SUELOS” – BUENOS AIRES – BAHIA BLANCA**

Comitente: **Desler SA**

Expediente:



- Fecha de Inicio: **03/03/2015**
Plazo: **30 meses**
Monto: **\$ 75.188.225.80**
16. Obra: **“LIMPIEZA DEL RIO LUJÁN” – PILAR – LUJAN – ETAPA I**
Comitente: **DIPSOH – Ministerio de Infraestructura de la Prov. De Bs. As.**
Expediente: **20406-6453/14**
Fecha de Inicio: **10/06/2014**
Plazo: **240 días**
Monto: **\$ 75.188.225.80**
17. Obra: **“DESAGÜES PLUVIALES – I ETAPA” – SALTO**
Comitente: **DIPSOH – Ministerio de Infraestructura de la Prov. De Bs. As.**
Expediente: **20406-4826/12**
Fecha de Inicio: **16/03/2014**
Plazo: **270 días**
Monto: **\$ 24.361.178.86**
18. Obra: **“DESOBSTRUCCIÓN DEL RIO LUJÁN” – PILAR - ETAPA I**
Comitente: **DIPSOH – Ministerio de Infraestructura de la Prov. De Bs. As.**
Expediente: **20406-5451/13**
Fecha de Inicio: **16/12/2013**
Plazo: **120 días**
Monto: **\$ 3.655.748.94**
19. Obra: **“ESCUELA SECUNDARIA N° 16” – DIQUE LUJÁN - TIGRE**
Comitente: **UEP –Unidad Ejecutora Provincial.**
Expediente: **92/13**
Fecha de Inicio: **07/11/2013**
Plazo: **540 días**
Monto: **\$ 9.452.867.25**
20. Obra: **“MOVIMIENTO DE SUELOS” – PARQUE INDUSTRIAL TIGRE**
Comitente: **ARREDOBAGNO.**
Expediente:
Fecha de Inicio: **02/08/2013**



- Plazo: **50 días**
Monto: **\$ 749.648.09**
21. Obra: **“AMPLIACIÓN CANAL LAS TUNAS” - NORDELTA - TIGRE**
Comitente: **Nordelta S.A.**
Fecha de Inicio: **01/07/2013**
Plazo: **120 días**
Monto: **\$ 2.566.657.59**
22. Obra: **“MOVIMIENTO DE SUELOS” - BARRIO LOS TILOS - NORDELTA - TIGRE**
Comitente: **Nordelta S.A.**
Fecha de Inicio: **16/06/2012**
Plazo: **365 días**
Monto: **\$ 14.063.830.00**
23. Obra: **“PROVISIÓN DE SUELO” - CENTRO NORTE III – BUEN AYRE**
Comitente: **CEAMSE.**
Fecha de Inicio: **01/11/2013**
Plazo: **365 días**
Monto: **\$ 19.916.600,00**
24. Obra: **“BACHEO” - CAMINO PARQUE DEL BUEN AYRE**
Comitente: **CEAMSE.**
Fecha de Inicio: **01/06/2013**
Plazo: **365 días**
Monto: **\$ 5.908.079,04**
25. Obra: **“EXTRACCIÓN Y TRANSPORTE DE R.S.F” - RIO RECONQUISTA**
Comitente: **CEAMSE.**
Fecha de Inicio: **01/03/2013**
Plazo: **365 días**
Monto: **\$ 3.901.102,51**
26. Obra: **“LIMPIEZA DEL CANAL MARTIN FIERRO Y ZANJÓN QUIROGA” - ITUZAINGÓ**
Comitente: **DIPSOH – Ministerio de Infraestructura de la Prov. De Bs. As.**
Expediente: **20406-3060/11**
Fecha de Inicio: **01/03/2013**
Plazo: **90 días**



- Monto: **\$ 1.011.600.92**
27. Obra: **“RESTAURACIÓN ESCUELA N° 9” - BERISSO**
Comitente: **Municipalidad de Berisso.**
Expediente: **4012-5886-2010**
Fecha de Inicio: **01/07/2012**
Plazo: **365 días**
Monto: **\$ 4.498.239.96**
28. Obra: **“TREN UNIVERSITARIO APEADEROS” – LA PLATA**
Comitente: **Dirección de Proyectos Especiales – Ministerio de Infraestructura de la Prov. De Bs. As.**
Expediente: **2400-736/10**
Fecha de Inicio: **01/10/2012**
Plazo: **120 días**
Monto: **\$ 1.549.361.51**
29. Obra: **“MOVIMIENTO DE SUELOS COLEGIO MICHAEL HAM” – NORDELTA - TIGRE**
Comitente: **PEDRO PODESTA S.A.**
Fecha de Inicio: **01/09/2012**
Plazo: **60 días**
Monto: **\$ 371.006.09**
30. Obra: **“CENTRO DE ATENCIÓN PRIMARIA PADRE VARELA” - LUJÁN**
Comitente: **Municipalidad de Luján**
Expediente: **20406-5451/13**
Fecha de Inicio: **16/02/2012**
Plazo: **120 días**
Monto: **\$ 588.476.13**
31. Obra: **“DESAGÜES PLUVIALES PARQUE INDUSTRIAL DE ZARÁTE” - CAMPANA**
Comitente: **Inmobiliaria Paraná de Las Palmas S.A.**
Fecha de Inicio: **16/06/2012**
Plazo: **90 días**
Monto: **\$ 733.990.84 (USD 163.188,86)**



32. Obra: "ALQUILER DE HIDROGRÚA" – NORDELTA - TIGRE

Comitente: **Asociación Vecinal Nordelta**

Expediente:

Fecha de Inicio: **25/06/2009**

Plazo: **hasta hoy**

Monto: **\$...**

33. Obra: "PISO DE HORMIGÓN" – PLANTA CAMPANA

Comitente: **Cormela SA**

Expediente:

Fecha de Inicio: **08/03/2006**

Plazo: **20 meses**

Monto: **\$ 3.535.075,41**



Retroexcavadora CASE CX 210



Retroexcavadora CASE CX 220C



Retro excavadora Komatsu PC 240.



Retro excavadora Komatsu PC 200.



Retro excavadora ANFIBIA HYUNDAI 220 – LC - 95.



Retro excavadora HYUNDAI ROBEX 220 LC 9S.



Retro excavadora HYUNDAI ROBEX 300 9S.



Retro excavadora HYUNDAI ROBEX 220 9S.



Retro excavadora HYUNDAI ROBEX 140 LC7.



Topador Komatsu D65EX



Compactador Hamm 3411



Motoniveladora John Deere 770G



Pala cargadora Case W20E – Limpieza pista nacional de remo



Extracción de sólidos residuos flotantes del Río Reconquista



Pala-Retro 580 – tendido cañería PRFV Parque tecnológico Industrial Zarate



Minicargadora Bobcat S630 2012



Minicargadora Case 430 con Rolo



Minicargadora case 420



Minicargadora John Deere 320



Fresadora Wirtgen W100 2011



Terminadora de asfalto Leeboy 2011 – Rolo liso combinado Sakai 2011



Tractor Agco Allis 675



Bomba de Hormigón Schwing SP305



Camión mixer Mercedes Benz 177 – 2423 B



Camión Mercedes Benz 2726 k Frontal Tatu



Camiones Scania 310 8x4 Frontal Tatu



Camiones Scania 310 8x4 Frontal Tatu



Camión Scania 310 8x4 Frontal Tatu



Camión Scania P 360 6x4 Tractor



Camión Mercedes Benz Axor 2040S/36 Tractor



Batea Patronelli



Batea Patronelli



Batea El Fierro



Batea El Fierro



Camión Volkswagen 17-220 balancín con hidrogrúa 15tm



Camión volcador Volkswagen 17-220 balancín



Camión Volkswagen 17-220 con equipo roll-off e hidrogrúa 26 tm.



Camión volcador Volkswagen 13-180 modelo 2010



Camión volcador Mercedes Benz 1114 con Hidrogrúa



Camión volcador Mercedes Benz 1114



Camión Mercedes Benz con equipo porta volquetes



Camión Volkswagen 13-180 con equipo porta volquete modelo 2012



Roll Off



Grúa Bucyrus



Carretón Manchini 25 Tn



Grupo electrógeno 120 KVA



Tanque para combustible



Bomba sumergible Flygt trifásica con salida de 6" 50lt x segundo



Barco DON RAUL con hidrogrúa y balde almeja



Barco DON RAUL con hidrogrúa y balde almeja



Barco PLAYERA III con hidrogrúa y balde almeja



Barco tipo Chata autopulsado con hidrogrúa y balde almeja

CONSTRUCCIÓN, MANTENIMIENTO & SERVICIOS

CONSTRUCCIONES EN GENERAL -MOVIMIENTO DE SUELOS

ALQUILER DE MÁQUINAS VIALES – LIMPIEZA DE ESPEJOS DE AGUA



SERVICIOS
EMISER



Grúa Bucyrus



Tracker
motor 60 HP





Tracker motor 90 HP



Tracker motor 90 HP



Movimiento suelo – Ciudad Pueblo Nordelta – Barrio Los Tilos



Movimiento suelo – Ciudad Pueblo Nordelta – Barrio Los Tilos



Movimiento suelo – Ciudad Pueblo Nordelta – Barrio Los Tilos

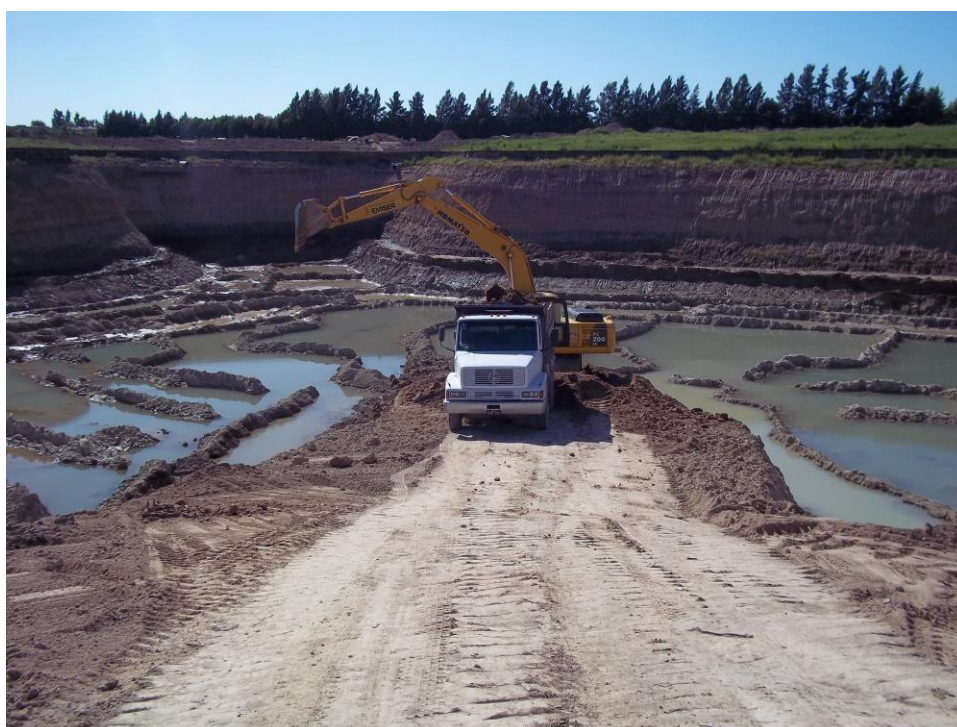

Movimiento suelo – Ciudad Pueblo Nordelta – Barrio Los Tilos



Movimiento suelo – Ciudad Pueblo Nordelta – Barrio Los Tilos



Movimiento suelo – Ciudad Pueblo Nordelta – Barrio Los Tilos



Movimiento suelo – Ciudad Pueblo Nordelta – Barrio Los Tilos



Movimiento suelo – Ciudad Pueblo Nordelta – Barrio Los Tilos



Movimiento suelo – Ciudad Pueblo Nordelta – Barrio Los Tilos



Cantera barrio Los Tilos prox. Laguna – Nordelta-



Compactador y motoniveladora en camino alternativo Nordelta



Ensanche Canal Las Tunas – Ciudad Pueblo Nordelta



Ensanche Canal Las Tunas – Ciudad Pueblo Nordelta



Ensanche Canal Las Tunas – Ciudad Pueblo Nordelta

CONSTRUCCIÓN, MANTENIMIENTO & SERVICIOS

CONSTRUCCIONES EN GENERAL -MOVIMIENTO DE SUELOS

ALQUILER DE MÁQUINAS VIALES – LIMPIEZA DE ESPEJOS DE AGUA



SERVICIOS
EMISER



CONSTRUCCIÓN, MANTENIMIENTO & SERVICIOS

CONSTRUCCIONES EN GENERAL -MOVIMIENTO DE SUELOS

ALQUILER DE MÁQUINAS VIALES - LIMPIEZA DE ESPEJOS DE AGUA



SERVICIOS
EMISER



CONSTRUCCIÓN, MANTENIMIENTO & SERVICIOS

CONSTRUCCIONES EN GENERAL -MOVIMIENTO DE SUELOS

ALQUILER DE MÁQUINAS VIALES – LIMPIEZA DE ESPEJOS DE AGUA



SERVICIOS
EMISER



CONSTRUCCIÓN, MANTENIMIENTO & SERVICIOS

CONSTRUCCIONES EN GENERAL -MOVIMIENTO DE SUELOS

ALQUILER DE MÁQUINAS VIALES – LIMPIEZA DE ESPEJOS DE AGUA



SERVICIOS
EMISER



